ASTER ÉTANCHE

C077BF

flamme VERTE — Le label du chauffage au bois 7*

CERTIFIÉ ÉTANCHE

DESIGN :
- Lignes contemporaines
- Grande vision de flamme
- Vitre panoramique sérigraphiée

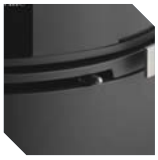

TECHNIQUE :
- Certifié étanche
- Triple arrivée d'air
- Prise d'air raccordable sur l'extérieur

UTILISATION :
- Sortie des fumées dessus
- Réglage précis de la combustion
- Cendrier facilement extractible

FABRIQUÉ DANS
LES ARDENNES

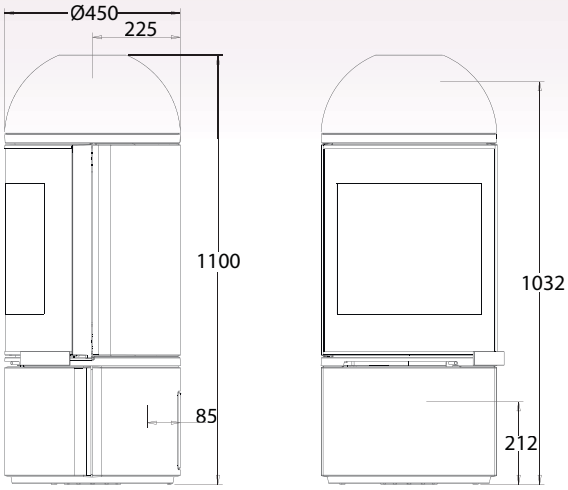

PERFORMANCES TECHNIQUES

PUISSANCE	**6 KW**
RENDEMENT	**77 %**
TAUX DE CO%	**0,10 %**
POUSSIÈRES	**14 mg / Nm³**
INDICE DE PERFORMANCE	**0,4**
ÉLIGIBLE AU CRÉDIT IMPÔT 2017	**Oui**
DIAMÈTRE DE BUSE	**150 mm**
SORTIE DES FUMÉES	**Dessus**
PRISE D'AIR RACCORDABLE SUR L'EXTÉRIEUR	**Oui - 80 mm**
TAILLE DES BÛCHES	**33 cm**
TEMPÉRATURE DES FUMÉES	**312 °C**
TIRAGE DU CONDUIT DE FUMÉES	**12 Pa**
DÉBIT MASSIQUE DES FUMÉES	**6 g/s**
COMBUSTION PROLONGÉE	**8 h**
POIDS	**185 kg**
GARANTIE	**5 ans**
NORME	**EN 13240**

COLORIS

■ **Anthracite** C077BF.06-DD